Wiertnica Digga PD50

Wiertnica Digga PD50 przeznaczona jest do pracy na ramieniu koparek o masie roboczej 25-50 ton.

Wiertnica Digga PD50

- Waga nośnika (t) 25-50
- Waga napędu (kg) 300
- Maksymalne ciśnienie robocze (bar) 240
- Wymagany przepływ (l/min) 120-230
- Moc (NM): 38420
- Linia przelewowa: Nie wymagana (wymagana w przypadku linii dwukierunkowych z ciśnieniem zwrotnym)
- Dostępne wiertła RC10, RC11 o długości 1500 mm i średnicy od 200 do 1500 mm
- Dostępne przedłużki 1500, 2000, 2500 i 3000 mm

W komplecie z wiertnicą: płyta adaptacyjna, przewody hydrauliczne.
Na życzenie: montaż, uruchomienie na maszynie.
Osprzęt jest fabrycznie nowy, posiada certyfikat CE.
Zapewniamy 5 letnią gwarancję na przekładnię planetarną, 3 letnią gwarancję na silnik hydrauliczny oraz pełne wsparcie serwisowe.

Istnieje możliwość doposażenia wiertnicy w wiertła i przedłużki pozwalające na wykonywanie pali CFA, czyli zalewanie wywierconego otworu betonem. O szczegóły pytań naszych doradców handlowych.

Digga jest australijskim producentem wiertnic hydraulicznych. Szeroka gama produktów Digga to narzędzia o najwyższym standardzie, wytworzone z najwyższej jakości materiałów. Digga gwarantuje produkty najwyższej jakości, które zaspokajają nawet najbardziej wymagających klientów.

- 

enlarge

- 

enlarge

- 

enlarge

- 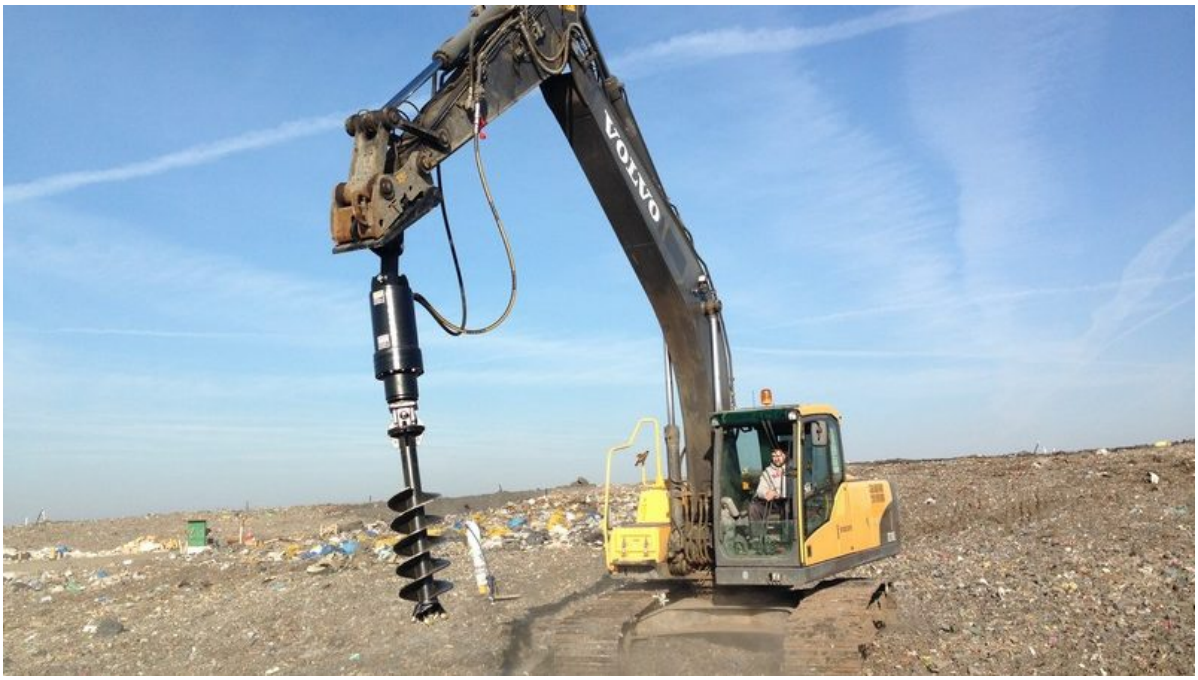

enlarge



enlarge

Wiertnica Digga PD25

Wiertnica Digga PD25 przeznaczona jest do pracy na ramieniu koparek o masie roboczej 25-50 ton.

Wiertnica Digga PD25

- Waga nośnika (t) 25-50
- Waga napędu (kg) 300
- Maksymalne ciśnienie robocze (bar) 240
- Wymagany przepływ (l/min) 120-230
- Moc (NM): 26267
- Linia przelewowa: nie wymagana (wymagana w przypadku linii dwukierunkowych z ciśnieniem zwrotnym)
- Dostępne wiertła RC10, RC11 o długości 1500 mm i średnicy od 250 do 1500 mm
- Dostępne przedłużki 1500, 2000, 2500 i 3000 mm

W komplecie z wiertnicą: płyta adaptacyjna, przewody

hydrauliczne.
Na życzenie: montaż, uruchomienie na maszynie.
Osprzęt jest fabrycznie nowy, posiada certyfikat CE.
Zapewniamy 5 letnią gwarancję na przekładnię planetarną, 3 letnią gwarancję na silnik hydrauliczny oraz pełne wsparcie serwisowe.

Istnieje możliwość doposażenia wiertnicy w wiertła i przedłużki pozwalające na wykonywanie pali CFA, czyli zalewanie wywierconego otworu betonem. O szczegóły pytań naszych doradców handlowych.

Digga jest australijskim producentem wiertnic hydraulicznych. Szeroka gama produktów Digga to narzędzia o najwyższym standardzie, wytworzone z najwyższej jakości materiałów. Digga gwarantuje produkty najwyższej jakości, które zaspokajają nawet najbardziej wymagających klientów.

Firma została założona w 1981 roku i produkuje kompaktowe napędy planetarne o wysokim momencie obrotowym do wiertnic i urządzeń przemysłowych. Jako producent otrzymał wiele nagród, przyznane za nowatorskie propozycje, wiodące projekty i jakość wykonania.

Digga dzięki dużemu zaangażowaniu w badania, projektowanie i rozwój nowych i lepszych metod produkcji, jest w stanie dostarczyć końcowemu użytkownikowi produkt o najwyższej jakości w zawsze konkurencyjnej cenie. Jest jednocześnie największym w Australii producentem i eksporterem przekładni planetarnych oraz urządzeń do robót ziemnych.

- 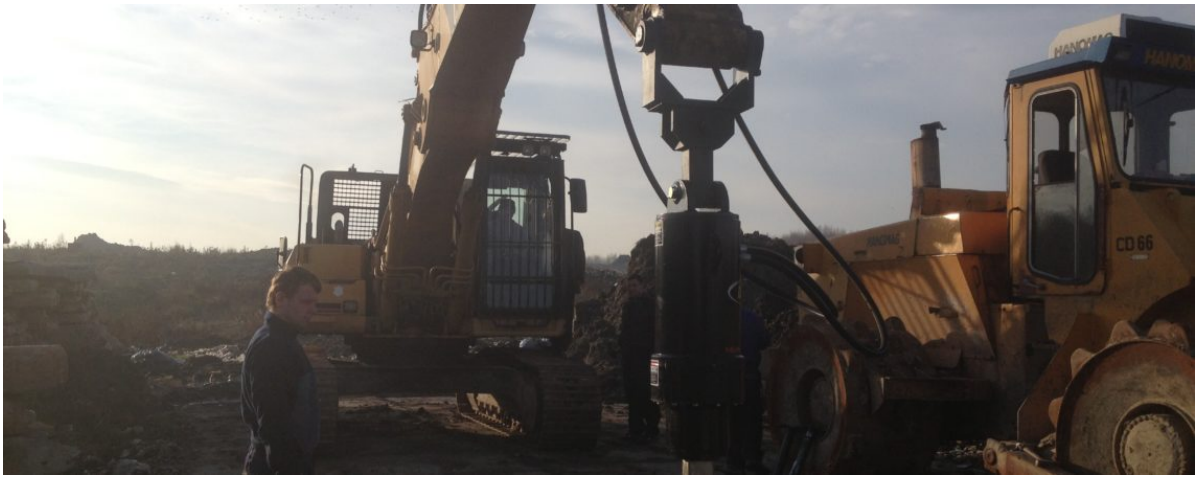

  enlarge

Wiertnica Digga PD30

Wiertnica Digga PD30 przeznaczona jest do pracy na ramieniu koparek o masie roboczej 25-50 ton.

Wiertnica Digga PD30

- Waga nośnika (t) 25-50
- Waga napędu (kg) 300
- Maksymalne ciśnienie robocze (bar) 240
- Wymagany przepływ (l/min) 120-230
- Moc (NM): 30543
- Linia przelewowa: nie wymagana (wymagana w przypadku linii dwukierunkowych z ciśnieniem zwrotnym)
- Dostępne wiertła RC10, RC11 o długości 1500 mm i średnicy od 250 do 1500 mm
- Dostępne przedłużki 1500, 2000, 2500 i 3000 mm

W komplecie z wiertnicą: płyta adaptacyjna, przewody hydrauliczne.
Na życzenie: montaż, uruchomienie na maszynie.
Osprzęt jest fabrycznie nowy, posiada certyfikat CE.

Zapewniamy 5 letnią gwarancję na przekładnię planetarną, 3 letnią gwarancję na silnik hydrauliczny oraz pełne wsparcie serwisowe.

Istnieje możliwość doposażenia wiertnicy w wiertła i przedłużki pozwalające na wykonywanie pali CFA, czyli zalewanie wywierconego otworu betonem. O szczegóły pytań naszych doradców handlowych.

Digga jest australijskim producentem wiertnic hydraulicznych. Szeroka gama produktów Digga to narzędzia o najwyższym standardzie, wytworzone z najwyższej jakości materiałów. Digga gwarantuje produkty najwyższej jakości, które zaspokajają nawet najbardziej wymagających klientów.

- 

  enlarge

Wiertnica Digga PD40

Wiertnica Digga PD40 przeznaczona jest do pracy na ramieniu koparek o masie roboczej 25-50 ton.

Wiertnica Digga PD40

- Waga nośnika (t): 25-50
- Waga napędu (kg): 300
- Maksymalne ciśnienie robocze (bar) 240
- Wymagany przepływ (l/min): 120-230
- Moc (NM): 33041
- Linia przelewowa: nie wymagana (wymagana w przypadku linii dwukierunkowych z ciśnieniem zwrotnym)
- Dostępne wiertła RC10, RC11 o długości 1500 mm i średnicy od 250 do 1500 mm
- Dostępne przedłużki 1500, 2000, 2500 i 3000 mm

W komplecie z wiertnicą: płyta adaptacyjna, przewody hydrauliczne.
Na życzenie: montaż, uruchomienie na maszynie.
Osprzęt jest fabrycznie nowy, posiada certyfikat CE.
Zapewniamy 5 letnią gwarancję na przekładnię planetarną, 3 letnią gwarancję na silnik hydrauliczny oraz pełne wsparcie serwisowe.

Istnieje możliwość doposażenia wiertnicy w wiertła i przedłużki pozwalające na wykonywanie pali CFA, czyli zalewanie wywierconego otworu betonem. O szczegóły pytań naszych doradców handlowych.

Digga jest australijskim producentem wiertnic hydraulicznych. Szeroka gama produktów Digga to narzędzia o najwyższym standardzie, wytworzone z najwyższej jakości materiałów. Digga gwarantuje produkty najwyższej jakości, które zaspokajają nawet najbardziej wymagających klientów.

Firma została założona w 1981 roku i produkuje kompaktowe napędy planetarne o wysokim momencie obrotowym do wiertnic i urządzeń przemysłowych. Jako producent otrzymał wiele nagród, przyznane za nowatorskie propozycje, wiodące projekty i jakość wykonania.

Digga dzięki dużemu zaangażowaniu w badania, projektowanie i

rozwój nowych i lepszych metod produkcji, jest w stanie dostarczyć końcowemu użytkownikowi produkt o najwyższej jakości w zawsze konkurencyjnej cenie. Jest jednocześnie największym w Australii producentem i eksporterem przekładni planetarnych oraz urządzeń do robót ziemnych.

- 

  enlarge

Jakość i moc – wiertnice Digga do koparek

Wiertnice Digga przeznacznone do maszyn budowlanych, to na dzień dzisiejszy najbardziej zaawansowane technicznie urządzenia tego typu dostępne na rynku.

Duże doświadczenie producenta oraz specjalnie zaprojektowane i dobrane do nośników przekładnie planetarne są gwarancją długiej i bezawaryjnej pracy. Wysoki moment obrotowy gwarantuje możliwość wiercenia nawet w bardzo trudnych

gruntach.

Szeroka oferta **australijskich wiertnic Digga** do pozwala na zastosowanie odpowiedniego modelu do parametrów zasilania (ciśnienia oraz przepływu oleju) dostarczanego przez nośnik, którym może być: minikoparka, koparko-ładowarka, koparka kołowa, koparka gąsienicowa, miniładowarka, ładowarka teleskopowa, a także dźwig HDS.

Potwierdzeniem trwałości **wiertnic** do koparek **Digga** jest 5-letnia gwarancja na przekładnię planetarną oraz 3-letnia gwarancja na silnik hydrauliczny.

https://www.youtube.com/watch?v=868_rH7NaOc

Wiertnica do koparki Digga PD8

Wiertnica do koparko-ładowarki dowolnego producenta.

Wiertnica Digga PD8

- Waga nośnika (t) 7-10
- Waga napędu (kg) 107
- Maksymalne ciśnienie robocze (bar) 240
- Wymagany przepływ (l/min) 80-115
- Moc (NM): 7056
- Linia przelewowa: nie wymagana
- Dostępne wiertła A6, RC6 o długości 1500 mm i średnicy od 250 do 900 mm
- Dostępne przedłużki 1000, 1500 i 2000 mm

W komplecie z wiertnicą: płyta adaptacyjna, przewody hydrauliczne.
Na życzenie: montaż, uruchomienie na maszynie.
Osprzęt jest fabrycznie nowy, posiada certyfikat CE.
Zapewniamy 5 letnią gwarancję na przekładnię planetarną, 3 letnią gwarancję na silnik hydrauliczny oraz pełne wsparcie serwisowe.

Istnieje możliwość doposażenia wiertnicy w wiertła i przedłużki pozwalające na wykonywanie pali CFA, czyli zalewanie wywierconego otworu betonem. O szczegóły pytań naszych doradców handlowych.

Oferujemy naszym klientom wiertnice DIGGA do zastosowania do maszyn budowlanych o wadze roboczej od 1 do 50 ton. Szczegółową ofertę dopasowujemy do maszyny i wymagań klienta.

https://www.youtube.com/watch?v=rfPfMW-SHbM

Wiertnica Digga PDX2

Wiertnica Digga PDX2 jest przeznaczona do koparek o masie roboczej do 2 ton.

Wiertnica Digga PDX2

- Waga nośnika (t) 0,7-2,0
- Waga napędu (kg) 45
- Maksymalne ciśnienie robocze (bar) 240
- Wymagany przepływ (l/min) 30-50
- Moc (NM): 2307
- Dostępne wiertła A4 o długości 1200 mm i średnicy od 150 do 600 mm

- Dostępne przedłużki 500, 800, 1000 i 1500 mm

W komplecie z wiertnicą: płyta adaptacyjna, przewody hydrauliczne.
Na życzenie: montaż, uruchomienie na maszynie.
Osprzęt jest fabrycznie nowy, posiada certyfikat CE.
Zapewniamy 5 letnią gwarancję na przekładnię planetarną, 3 letnią gwarancję na silnik hydrauliczny oraz pełne wsparcie serwisowe.

Digga jest australijskim producentem wiertnic hydraulicznych. Szeroka gama produktów Digga to narzędzia o najwyższym standardzie, wytworzone z najwyższej jakości materiałów. Digga gwarantuje produkty najwyższej jakości, które zaspokajają nawet najbardziej wymagających klientów.

Firma została założona w 1981 roku i produkuje kompaktowe napędy planetarne o wysokim momencie obrotowym do wiertnic i urządzeń przemysłowych. Jako producent otrzymał wiele nagród, przyznane za nowatorskie propozycje, wiodące projekty i jakość wykonania.

Digga dzięki dużemu zaangażowaniu w badania, projektowanie i rozwój nowych i lepszych metod produkcji, jest w stanie dostarczyć końcowemu użytkownikowi produkt o najwyższej jakości w zawsze konkurencyjnej cenie. Jest jednocześnie największym w Australii producentem i eksporterem przekładni planetarnych oraz urządzeń do robót ziemnych.

- 

[enlarge]

- 

[enlarge]

- 

enlarge

- 

enlarge

Wiertnica Digga PD3

Wiertnica Digga PD3 jest przeznaczona do koparek o masie roboczej 2-4 ton.

Wiertnica Digga PD3

- Waga nośnika (t): 2-4
- Waga napędu (kg): 56
- Maksymalne ciśnienie robocze (bar): 240
- Wymagany przepływ (l/min) 45-75
- Moc (NM): 3544
- Linia przelewowa: nie wymagana
- Dostępne wiertła A4 o długości 1200 mm i średnicy od 150 do 900 mm
- Dostępne przedłużki 500, 800, 1000 i 1500 mm

W komplecie z wiertnicą: płyta adaptacyjna, przewody hydrauliczne.
Na życzenie: montaż, uruchomienie na maszynie.
Osprzęt jest fabrycznie nowy, posiada certyfikat CE.
Zapewniamy 5 letnią gwarancję na przekładnię planetarną, 3 letnią gwarancję na silnik hydrauliczny oraz pełne wsparcie serwisowe.

Wiertnica do minikoparki

Digga jest australijskim producentem wiertnic hydraulicznych. Szeroka gama produktów Digga to narzędzia o najwyższym standardzie, wytworzone z najwyższej jakości materiałów. Digga gwarantuje produkty najwyższej jakości, które zaspokajają nawet najbardziej wymagających klientów.

Firma została założona w 1981 roku i produkuje kompaktowe napędy planetarne o wysokim momencie obrotowym do wiertnic i

urządzeń przemysłowych. Jako producent otrzymał wiele nagród, przyznane za nowatorskie propozycje, wiodące projekty i jakość wykonania.

Digga dzięki dużemu zaangażowaniu w badania, projektowanie i rozwój nowych i lepszych metod produkcji, jest w stanie dostarczyć końcowemu użytkownikowi produkt o najwyższej jakości w zawsze konkurencyjnej cenie. Jest jednocześnie największym w Australii producentem i eksporterem przekładni planetarnych oraz urządzeń do robót ziemnych.

- 

  enlarge

- 

  enlarge
- 

  enlarge

- 

  enlarge

Wiertnica Digga PD4

Wiertnica Digga PD4 jest przeznaczona do koparek o masie roboczej 3-5 ton.

Wiertnica Digga PD4

- Waga nośnika (t) 3-5 (minikoparki, miniładowarki)
- Waga napędu (kg) 56
- Maksymalne ciśnienie robocze (bar) 240
- Wymagany przepływ (l/min) 55-85
- Moc (NM): 4448
- Dostępne wiertła A4 o długości 1200 mm i średnicy od 150 do 900 mm
- Dostępne przedłużki 500, 800, 1000 i 1500 mm
- Z powodzeniem stosowany również na HDS-ach (Hiab, Palfinger, Atlas, itp.)

W komplecie z wiertnicą: płyta adaptacyjna, przewody

hydrauliczne.
Na życzenie: montaż, uruchomienie na maszynie.
Osprzęt jest fabrycznie nowy, posiada certyfikat CE.
Zapewniamy 5 letnią gwarancję na przekładnię planetarną, 3 letnią gwarancję na silnik hydrauliczny oraz pełne wsparcie serwisowe.

Digga jest australijskim producentem wiertnic hydraulicznych. Szeroka gama produktów Digga to narzędzia o najwyższym standardzie, wytworzone z najwyższej jakości materiałów. Digga gwarantuje produkty najwyższej jakości, które zaspokajają nawet najbardziej wymagających klientów.

Firma została założona w 1981 roku i produkuje kompaktowe napędy planetarne o wysokim momencie obrotowym do wiertnic i urządzeń przemysłowych. Jako producent otrzymał wiele nagród, przyznane za nowatorskie propozycje, wiodące projekty i jakość wykonania.

Digga dzięki dużemu zaangażowaniu w badania, projektowanie i rozwój nowych i lepszych metod produkcji, jest w stanie dostarczyć końcowemu użytkownikowi produkt o najwyższej jakości w zawsze konkurencyjnej cenie. Jest jednocześnie największym w Australii producentem i eksporterem przekładni planetarnych oraz urządzeń do robót ziemnych.

- 

  enlarge

- 

  enlarge
- 

  enlarge

Wiertnica Digga PD7

Wiertnica Digga PD7 jest przeznaczona do koparko-ładowarek i koparek o masie roboczej 6-8 ton.

Wiertnica Digga PD7

- Waga nośnika (t): 6-8
- Waga napędu (kg): 100
- Maksymalne ciśnienie robocze (bar): 240
- Wymagany przepływ (l/min): 75-115
- Moc (NM): 6040

- Linia przelewowa: nie wymagana
- Dostępne wiertła A6, RC6 o długości 1500 mm i średnicy od 250 do 900 mm
- Dostępne przedłużki 1000, 1500 i 2000 mm

W komplecie z wiertnicą: płyta adaptacyjna, przewody hydrauliczne.
Na życzenie: montaż, uruchomienie na maszynie.
Osprzęt jest fabrycznie nowy, posiada certyfikat CE.
Zapewniamy 5 letnią gwarancję na przekładnię planetarną, 3 letnią gwarancję na silnik hydrauliczny oraz pełne wsparcie serwisowe.

https://www.youtube.com/watch?v=rfPfMW-SHbM

- 

  enlarge
- 

  enlarge

- 

enlarge

- 

enlarge

- 

enlarge

- 

enlarge

- 

enlarge

- 

enlarge