Walec zagęszczający Malaguti

Walec zagęszczający Malaguti z bębnem stalowym idealnie nadaje się do robót drogowych, układania nawierzchni i ścieżek rowerowych, zapewniając solidne i jednorodne podłoże.

Walec zagęszczający dostępny jest w pięciu różnych szerokościach i z dwoma typami bębna.



Wysokowydajny walec wibracyjny z gładkim bębnem służy do zagęszczania materiałów, takich jak gleba, żwir i tłuczeń, tworzących warstwę nośną nawierzchni drogi.

Walce wyposażone są w silnik hydrauliczny z napędem bezpośrednim poprzez elastyczne połączenie z wałem obrotowym.

Wysokowydajny walec wibracyjny z bębnem okołkowanym jest szczególnie odpowiedni do zagęszczania gruntów spoistych, takich jak glina i gleba wierzchnia, podczas prac budowlanych, a także może być stosowany do utrzymania dróg żwirowych.

Ten typ bębna skutecznie penetruje i rozbija grudki gruntu, poprawiając zagęszczenie i stabilność zagęszczonego gruntu, dzięki czemu idealnie nadaje się do przygotowywania fundamentów i podbudów drogowych.

Wałki wyposażone są w silnik hydrauliczny z napędem

bezpośrednim poprzez elastyczne połączenie z wałem obrotowym.

Oferowany walec może współpracować zarówno z ładowarkami jak i koparkami.

O walec hydrauliczny pytaj naszych doradców handlowych.

- 



  enlarge

- 

  enlarge

- 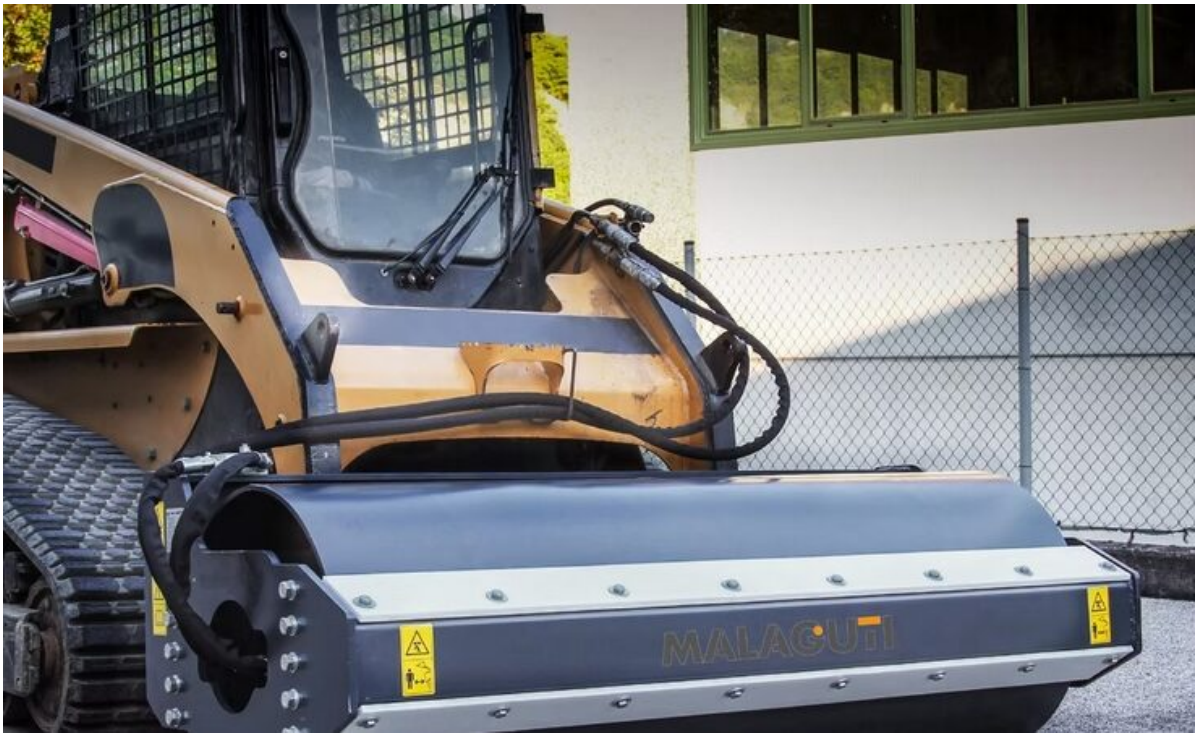

enlarge