Nożyce do stali Zanetti

Nożyce hydrauliczne ZMS to osprzęt dedykowany dla koparek i przeznaczone głównie do cięcia złomu metalowego pochodzącego z rozbiórek.
Seria ZMS jest również dostępna w wersji „R”, która została wyposażona w 360-stopniowy obrót hydrauliczny przeznaczony do ciężkich prac.
W celu zapewnienia maksymalnej wytrzymałości i bezpieczeństwa na każdym etapie pracy, cała konstrukcja nożyc została wykonana ze stali trudnościeralnej HARDOX.

Specjalnie zaprojektowany rotator został całkowicie wbudowany w konstrukcję nożyc i zabezpieczony, abo zagwarantować bezawaryjną i wydajną pracę. Nożyce są wyposażone w zawór umożliwiający zwiększenie prędkości otwierania i zamykania urządzenia.
Urządzenie jest wyposażone w odpowiednie pokrywy, mające na celu ułatwienie inspekcji i konserwacji.

Ostrza nożyc Zanetti Magneti są wykonane z odpornego na zużycie, hartowanego materiału. Są przykręcane i można je szybko wymienić:

- 4 czterokrotnie odwracalne ostrza tnące, wymienne między sobą
- 2 czterokrotnie odwracalne ostrza prowadzące wymienne ze sobą, wyposażone w blokadę bezpieczeństwa
- 1 ostrze z blokadą bezpieczeństwa
- 2 ostrza, wyposażone w blokadę bezpieczeństwa, umożliwiające wiercenie w materiale poddawanym cięciu bez zużywania urządzenia

W cenie zawartej w ofercie, dostarczamy kompletne urządzenie w dowolnie wskazane miejsce wraz z przewodami zasilającymi oraz złączkami. Zapewniamy profesjonalny serwis oraz szybki dostęp do części zamiennych.



enlarge

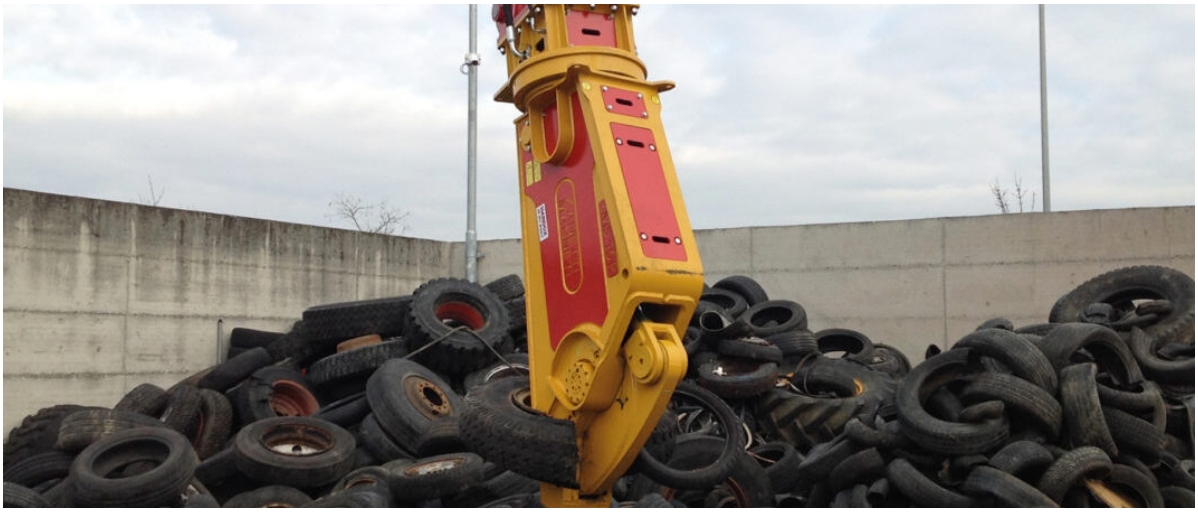

enlarge



enlarge

- 

  [enlarge]

- 

  [enlarge]

Nożyce wyburzeniowe Zanetti

Podstawowe nożyce kruszące Zanetti ZMC to idealne narzędzie do wstępnej fazy rozbiórki konstrukcji żelbetowych. Zaprojektowane z myślą o zapewnieniu wysokiej wydajności i niezawodności, te nożyce kruszące są skutecznym rozwiązaniem w przypadku złożonych projektów rozbiórkowych, w których wytrzymałość i precyzja są niezbędne. Dzięki zaawansowanej konstrukcji nożyc Zanetti seria ZMC zapewnia szerokie rozwarcie szczęk i wyjątkową siłę cięcia, umożliwiając

bezwysiłkową pracę na dużych konstrukcjach i stalowym zbrojeniu w nich.

Nożyce wyburzeniowe Zanetti – Seria ZMC

Nożyce wyburzeniowe ZMC to wszechstronne narzędzie, zaprojektowane do montażu na koparkach i dedykowane do podstawowej rozbiórki konstrukcji żelbetowych. Dzięki solidnej konstrukcji i zastosowaniu wysokiej jakości materiałów, te nożyce zostały zbudowane tak, aby wytrzymać najtrudniejsze zastosowania, zapewniając wydajność i bezpieczeństwo na każdym etapie pracy.

Główne cechy nożyc wyburzeniowych Zanetti ZMC

Nożyce kruszące ZMC zostały zaprojektowane tak, aby sprostać potrzebom najbardziej wymagających miejsc rozbiórki i operacji recyklingu, łącząc wytrzymałość, precyzję i niezawodność w jednym rozwiązaniu. Dzięki solidnej konstrukcji i zaawansowanym funkcjom są przeznaczone do najbardziej wymagających rozbiórek, zapewniając doskonałe rezultaty i długą żywotność. Dzięki opcjom dostosowywania i uproszczonej konserwacji ZMC łatwo dostosowuje się do różnych potrzeb operacyjnych, zapewniając optymalne rezultaty w każdej sytuacji.

Do mocnych stron osprzętu ZMC należą jego parametry techniczne:

- 360-stopniowy obrót hydrauliczny zapewnia doskonałą zwrotność, umożliwiając precyzyjną pracę nawet w ciasnych przestrzeniach lub złożonych kontekstach
- W pełni chronione cylindry są zaprojektowane tak, aby wytrzymać wstrząsy i naprężenia, zapewniając niezawodność i zmniejszając ryzyko uszkodzenia podczas użytkowania
- Zawór prędkości przyspiesza otwieranie i zamykanie pazurów, optymalizując czas pracy i poprawiając wydajność operacyjną

- Odwracalne i wymienne ostrza są zaprojektowane do precyzyjnego cięcia prętów zbrojeniowych w betonie, oferując łatwą konserwację i stałą wydajność
- Wyjmowane i wymienne zęby zapewniają elastyczność użytkowania i szybką wymianę, wydłużając żywotność chwytaka

O nożyce wyburzeniowe Zanetti pytaj naszych handlowców pod numerem telefonu: 32 430 90 09 lub 791 700 540, czekamy również na zapytania e-mailowe pod adresem biuro@adstechnic.pl

---

Nożyce kruszące Zanetti

Hydrauliczne nożyce kruszące do robót wyburzeniowych to niezbędne narzędzie robocze do pierwotnych i wtórnych prac rozbiórkowych, zaprojektowane do rozdrabniania konstrukcji żelbetowych na łatwe do opanowania fragmenty. Dostępna w dwóch wersjach – nożyce kruszące bez rotatora (ZMFP) i nożyce kruszące z rotatorem (ZMP) – ten osprzęt wyróżnia się wytrzymałością, wszechstronnością i wysoką wydajnością.

Wersja stała (bez obrotu) jest idealna do zastosowań statycznych i powtarzalnych, podczas gdy wersja obrotowa, wyposażona w obrót hydrauliczny 360°, oferuje większą elastyczność operacyjną, umożliwiając precyzyjną pracę nawet w ciasnych lub złożonych przestrzeniach. Obie wersje są produkowane z materiałów najwyższej jakości, takich jak stale Hardox i Strenx, zapewniając niezawodność, trwałość i bezpieczeństwo w całym procesie rozbiórki.

Idealna do miejsc rozbiórki i obróbki żelbetu, hydrauliczna kruszarka do rozbiórki została zaprojektowana tak, aby sprostać wymaganiom profesjonalistów z branży, łącząc wydajność operacyjną z uproszczoną konserwacją.

Główne cechy hydraulicznych nożyc kruszących

Hydrauliczny rozdrabniacz rozbiórkowy jest wykonany w całości ze stali Hardox i Strenx, materiałów wzorcowych pod względem wytrzymałości i niezawodności, i zaprojektowany tak, aby zapewniać doskonałą wydajność nawet w ekstremalnie wymagających warunkach pracy. Dzięki solidnej konstrukcji i zaawansowanym rozwiązaniom technicznym zapewnia trwałość i maksymalną wydajność operacyjną, dzięki czemu idealnie nadaje się do miejsc rozbiórki i recyklingu.

Główne cechy hydraulicznych nożyc kruszących do wyburzeń obejmują:

- Odwrócony cylinder: chroni tłoczysko siłownika przed uszkodzeniem, zwiększając żywotność maszyny.
- Zawór prędkości: optymalizuje czas pracy poprzez przyspieszenie otwierania i zamykania korpusu mobilnego.
- Konfigurowalne zęby: wybór między wymiennymi pojedynczymi zębami lub przykręcaną płytą zębatą, dostosowującą się do różnych wymagań rozbiórkowych.
- Ostrza tnące do żelaza: wyposażone w dwa odwracalne i wymienne ostrza, zaprojektowane do łatwego cięcia prętów zbrojeniowych w żelbecie, zapewniając precyzję i niezawodność.

Nożyce na postawie stałej, bez rotacji – seria ZMFP

Nożyce kruszące ZMFP są przeznaczone do statycznych prac rozbiórkowych, idealne w sytuacjach, w których nie jest wymagana rotacja sprzętu, na przykład w przypadku rozbiórki wtórnej. Jej konstrukcja jest wykonana w całości z wysokiej jakości stali, co zapewnia odporność na uderzenia i długą żywotność. Główne cechy stałego modelu to:

- Solidna konstrukcja: zaprojektowana tak, aby wytrzymać intensywne obciążenia i ciężkie prace rozbiórkowe.
- Odwrócony cylinder: chroni tłoczysko siłownika przed możliwymi uszkodzeniami, zapewniając większą

niezawodność.
- Odwracalne i wymienne ostrza: umożliwiają cięcie żelaza w żelbecie, zwiększając wydajność operacyjną.

Nożyce kruszące serii ZMP

Obrotowe nożyce kruszące ZMP są wyposażone w hydrauliczny zespół obrotowy o zakresie pracy 360 □□stopni, który zapewnia większą elastyczność operacyjną. Ta wersja jest idealna do dynamicznych rozbiórek, w których wymagana jest maksymalna precyzja w pozycjonowaniu maszyny, idealna do pierwotnej rozbiórki konstrukcji betonowych. Jej ciągła zdolność do obrotu pozwala jej łatwo dostosować się do złożonych warunków pracy. Główne cechy obejmują:

- 360-stopniowy obrót hydrauliczny: zapewnia większą precyzję i zwrotność, nawet w ciasnych przestrzeniach.
- Zawór prędkości: przyspiesza otwieranie i zamykanie ruchomego korpusu, zwiększając wydajność operacyjną.
- Konfigurowalne zęby: umożliwia wybór wymiennych pojedynczych zębów lub przykręcanej płyty zębatej, dostosowując się do różnych wymagań rozbiórkowych.
- Odwracalne i wymienne ostrza: umożliwiają cięcie żelaza w żelbetonie, zwiększając wydajność operacyjną

O nożyce wyburzeniowe Zanetti pytaj naszych handlowców pod numerem telefonu: 32 430 90 09 lub 791 700 540, czekamy również na zapytania e-mailowe pod adresem biuro@adstechnic.pl

- 

enlarge

- 

enlarge



- enlarge



- enlarge

- 

enlarge

- 

enlarge