Lemiesz hydrauliczny do miniładowarki

Jednym z kilku nowych produktów w gamie osprzętu Kovaco jest lemiesz hydrauliczny służący do równania nawierzchni, plantowania, przygotowania terenu pod brukowanie, budowę boisk itp.

Lemiesz hydrauliczny został zaprojektowany do pracy na ramieniu miniładowarek ze sterowaniem burtowym i jest dostępny w trzech modelach o szerokości roboczej 1800, 2100 i 2400 mm.

Lemiesz ma możliwość hydraulicznej regulacji wychyłu w lewo lub w prawo w zakresie 25 stopni oraz w górę i na dół w zakresie 13 stopni.

Lemiesz hydrauliczny Kovaco może zostać zamontowany na wszystkie modele miniładowarek dostępnych na rynku.

- 

  enlarge

- 

enlarge

- 

enlarge

Układarka do poboczy Kovaco KRW 290

Układarka do poboczy współpracuje z koparko-ładowarkami oraz koparkami kołowymi. Dzięki układarce można szybko ułożyć lub uzupełnić materiał na poboczu drogi.

Układarka do poboczy jest wyposażona w belkę ułatwiającą załadunek z samochodu wywrotki, taśmę podającą materiał oraz szczotkę boczną do wyrównywania materiału.

Szerokość wykonywanego pobocza to 970-1520 mm, szerokość całkowita urządzenia 3200 mm. Układarka jest zasilana z linii hydraulicznej nośnika, jest wyposażona w masywne koła prowadzące.

Firma Kovaco jest producentem osprzętu do maszyn budowlanych i od wielu lat ich produkty są dostarczane do klientów w Polsce poprzez firmę ADS Technic.

Zapraszamy do składania zapytań, tel. 791 700 540

- 

enlarge

- 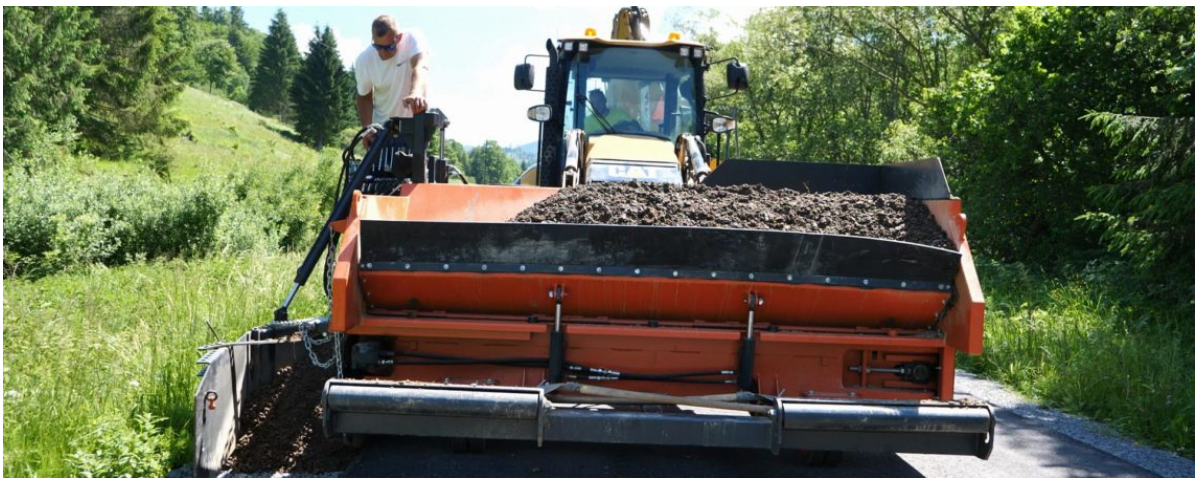

enlarge

- 

enlarge

- 

enlarge

- 

enlarge

- 

  enlarge

Posypywacz do piasku i soli

Posypywacz do piasku i soli Kovaco jest osprzętem mocowanym do ramienia ładowarkowego miniładowarek, ładowarek kołowych lub koparko-ładowarek. Pozwala na dokładne i wydajne rozprowadzanie materiału na chodnikach, drogach, placach itp.

Posypywacz hydrauliczny 109R04

- maksymalny zasięg rozsypywania: 6 metrów
- minimalny zasięg rozsypywania: 3 metry
- pojemność: 400 litrów
- wymagany przepływ oleju: 60-80 l/min.
- ciśnienie robocze: 160-210 bar
- szerokość: 1820 mm
- waga: 300 kg
- do miniładowarek i ładowarek, z adapterem mocującym

Posypywacz hydrauliczny 109R10

- maksymalny zasięg rozsypywania: 6 metrów
- minimalny zasięg rozsypywania: 3 metry
- pojemność: 1000 litrów

- wymagany przepływ oleju: 60-80 l/min.
- ciśnienie robocze: 160-210 bar
- szerokość: 2135 mm
- waga: 630 kg
- do ciągników rolniczych, mocowanie trzypunktowe

Rozsypywacz do piasku i soli jest dostarczany z adapterem mocującym do wybranego modelu maszyny lub mocowaniem trzypunktowym oraz przewodami hydraulicznymi.

Załadunek odbywa się dzięki możliwości opuszczenia urządzenia przy pomocy siłownika hydraulicznego.

Dodatkowe informacje są dostępne na zapytanie, które należy kierować telefonicznie: 791 700 540 lub e-mailowo.

- 

  enlarge



enlarge



enlarge

- 

enlarge

- 

enlarge

- 

enlarge

- 

enlarge



- enlarge