Młoty hydrauliczne Arrowhead serii R

Nowe modele młotów hydraulicznych Arrowhead dostępne są dla klientów w Polsce już dzisiaj!

Młoty hydrauliczne serii R

Angielski producent **Arrowhead Rockdrill** wprowadził na rynek nową serię młotów, z których konstrukcji wykluczono główne śruby ściągające (szpilki). Dzięki nowatorskiemu projektowi z serii „R” wyeliminowano potrzebę ich użycia, co znacznie zwiększa wytrzymałość przy jednoczesnym uproszczeniu konstrukcji nowych młotów hydraulicznych.

Młoty serii „R” charakteryzują się kompaktową budową, a jednocześnie są bardzo wydajne, co pozwala je wykorzystać do wielu zastosowań dla wielu branż, przy stosunkowo niskich nakładach finansowych.

Charakterystyka serii „R”

- konstrukcja bezśrubowa
- wąska, okrągła obudowa pozwala na dostęp do miejsc o ograniczonym dostępie, np. przy pracy w wąskich wykopach
- system tłumienia hałasu i wibracji w standardzie
- młoty mogą być w pełni serwisowane bez specjalistycznych narzędzi
- bardzo wydajny akumulator gazowy, generujący wysoką energię uderzenia przy niższych parametrach zasilania
- młoty są przyjazne dla nośników
- możliwość pełnej odbudowy do stanu fabrycznego dzięki użyciu części zamiennych

Młoty Arrowhead są produkowane według najwyższych standardów. Producent gwarantuje również użycie materiałów najlepszej

jakości, zachowując ideę prostej budowy urządzenia. **Młoty hydrauliczne Arrowhead** umożliwiają bezproblemową pracę, wymagają jedynie bardzo prostej codziennej konserwacji.

Wprowadzając na rynek nową serię **młotów hydraulicznych**, ich producent potwierdza swoją obecność wśród światowych liderów innowacyjnych producentów osprzętu do maszyn budowlanych.

Seria „R" obejmuje **młoty hydrauliczne** przeznaczone do maszyn budowlanych o masie roboczej od 0,7 do 9 ton. Do naszych klientów trafią modele: **Arrowhead R40** (do minikoparek 0,7-1,5 tony), **Arrowhead R45** (o wadze 100 kg, do minikoparek 1,5-3 ton), **Arrowhead R55** (do maszyn 2-4 ton), **Arrowhead R65** (o wadze 225 kg, do koparek 3-5,5 tony) oraz **Arrowhead R70** (około 270 kg, do koparko-ładowarek) i **Arrowhead R75** (400 kg, do koparko-ładowarek i koparek o masie do 8,5 tony).

Wyłącznym przedstawicielem marki **Arrowhead** w Polsce jest firma **ADS Technic**, której przyznano tytuł Europejskiego Dealera 2014, co jest dowodem zaufania naszych klientów do tej marki. Od momentu nawiązania współpracy dostarczyliśmy prawie 300 sztuk młotów do maszyn o wadze roboczej od 1,5 do 35 ton.

O nowe modele młotów hydraulicznych Arrowhead, pytaj naszych doradców handlowych dostępnych pod nr tel. 791 700 540

- 

enlarge

- 

enlarge

- 

enlarge

- 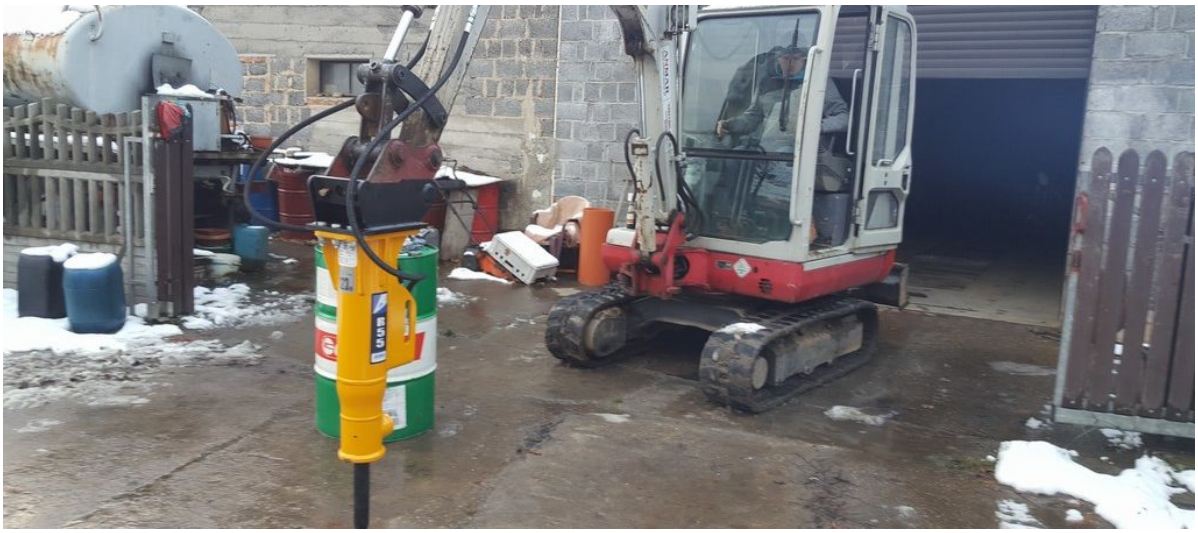

enlarge



enlarge

Młot hydrauliczny Arrowhead R75

Młot hydrauliczny Arrowhead R75 przeznaczony do koparko-ładowarek.

Specyfikacja

- Energia uderzenia: 1200 J
- Wymagany przepływ: 70-100 l/min
- Ciśnienie robocze: 120 bar
- Częstotliwość uderzenia: 650-1400 1/min

- Poziom hałasu: 121 dB
- Średnica grota: 75 mm
- Waga robocza: 305 kg
- Waga nośnika: 6,5-8,5 t

Charakterystyka:

- wąska obudowa umożliwiająca pracę w wykopie
- brak szpilek i membrany, czyli elementów najbardziej narażonych na uszkodzenie w trakcie eksploatacji
- wysoka energia uderzenia, przy niskiej wadze młota
- system niwelujący negatywny wpływ na ramię nośnika
- bezobsługowy – nie ma potrzeby uzupełniania gazu, jedyną czynnością jest smarowanie młota
- możliwość błyskawicznego demontażu i wymiany grota

Dostarczamy do klienta kompletnie uzbrojone młoty z:

- płytą montażową do wybranego modelu maszyny
- kompletem przewodów hydraulicznych do podłączenia do linii zasilającej na maszynie
- standardowym grotem punktowym
- instrukcją obsługi i użytkowania w języku polskim
- certyfikatem CE gwarantującym jakość i spełniane normy jakościowe i bezpieczeństwa
- roczną gwarancją
- zapewnionym wsparciem serwisowym gwarancyjnym i pogwarancyjnym
- dostępem do grotów wymiennych i części
- transportem na terenie całego kraju

Młot jest fabrycznie nowy, kompletny, gotowy do pracy. Posiada certyfikat CE.

Najwyższej jakości młot polimerowo-gazowy o konstrukcji gwarantującej tłumienie wibracji, tłumienie hałasu i maksymalne zmniejszenie negatywnego wpływu na ramię nośnika, dzięki zastosowaniu poduszek polimerowych.

Młot hydrauliczny Arrowhead, to urządzenie bezobsługowe, podczas normalnej eksploatacji nie ma potrzeby uzupełniania gazu w akumulatorze. Należy jedynie pamiętać o smarowaniu co kilka godzin.

Użyte wysokiej jakości materiały oraz zamknięta konstrukcja młota gwarantuje trwałość i wysoką wydajność młota. Młoty hydrauliczne Arrowhead charakteryzują się najkorzystniejszym na rynku stosunkiem energii uderzenia do wagi młota.