Kultywator do koparki G-rake

G-rake to innowacyjny osprzęt, który znacznie obniży koszty pracy i czas związany z tradycyjnymi metodami przygotowywania gleby.

Ten typ osprzętu proponuje zupełnie inne podejście do przygotowania gruntu do wysiewu trawnika. Kultywator łatwo założyć i zdjąć z koparki, jest szybki i łatwy w użyciu, a jednocześnie eliminuje sporą część robocizny, co oznacza, że wykonuje zadania w krótszym czasie. W ten sposób pozwala zmniejszyć koszty pracy, a gotowe podłoże jest idealne, z gładkim wykończeniem powierzchni, gotowe do siewu.

Radykalnie obniż koszty pracy dzięki innowacyjnemu osprzętowi do Twojej maszyny.

Zaprojektowany i zbudowany w Irlandii Północnej G-Rake to najszybszy i najbardziej ekonomiczny sposób przygotowania gleby do siewu. Montowany na ramieniu dowolnych koparek o masie od 1,7 do 13 ton jest bajecznie prosty w obsłudze oraz daje nowe możliwości regeneracji gleby.

Występuje w trzech szerokościach roboczych, co czyni go bardziej elastycznym w dostosowaniu do skali przewidywanych prac. Jego rozsądnie zaprojektowany układ zasilania, z zewnętrznej linii hydraulicznej koparki oraz zwarta, odporna na uszkodzenia budowa
pozwalają nie martwić się kosztami eksploatacji. Kluczowe elementy, takie jak narzędzia robocze, tylna rolka oraz lemiesz są wykonane z trudnościeralnej stali HARDOX 450.

Specyfikacja poszczególnych modeli przedstawia się następująco:

Kultywator hydrauliczny GR90

- szerokość robocza: 90 cm

- wymiary całkowite: 115x87x52 cm
- waga: 200 kg
- rekomendowany do minikoparek o masie 1,7 – 2 tony

Kultywator hydrauliczny GR120

- szerokość robocza: 120 cm
- wymiary całkowite: 145x87x52 cm
- waga: 230 kg
- rekomendowany do minikoparek o masie 1,7 – 4 tony

Kultywator hydrauliczny GR150

- szerokość robocza: 150 cm
- wymiary całkowite: 175x87x52 cm
- waga: 260 kg
- rekomendowany do minikoparek o masie 3,5 – 8 tony

Co czyni nasz kultywator wyjątkowym?

Przede wszystkim przygotowuje idealne podłoże pod siew i w przeciwieństwie do innych kultywatorów. Pozostawia pod powierzchnią małe kamienie, istotne dla magazynowania ciepła, stabilizujące glebę oraz umożliwiające drenaż. Kultywator szybko tworzy gładką, gotową do wysiewu lub zadarniania trawników powierzchnię.

Kultywator G-rake wyrównuje powierzchnie zbite, nierówne, np. zniszczone lub zadeptane obszary trawników, boisk czy placów zabaw luzując i obracając glebę na głębokości około 50 mm. Pozwala zebrać kamienie w stos, tak aby można było je szybko i łatwo usunąć z miejsca prac.

Jest to nieocenione urządzenie przy budowie i utrzymaniu czy też renowacji terenów zielonych, placów rekreacyjnych czy boisk
dające wymierne oszczędności czasu oraz środków.

- 

enlarge

- 

enlarge

- 

enlarge

- 

enlarge

- 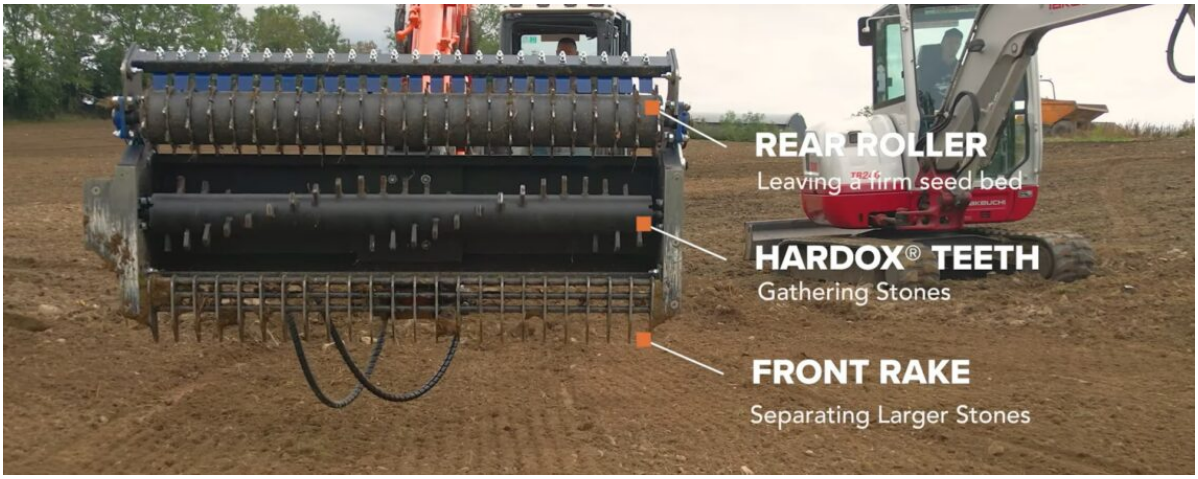

enlarge

- 

enlarge

- 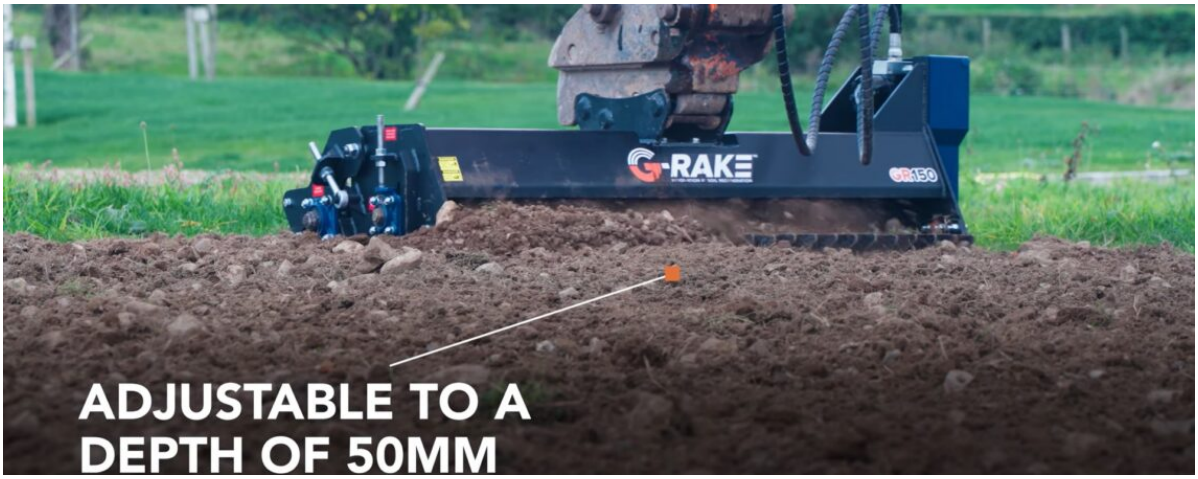

enlarge

- 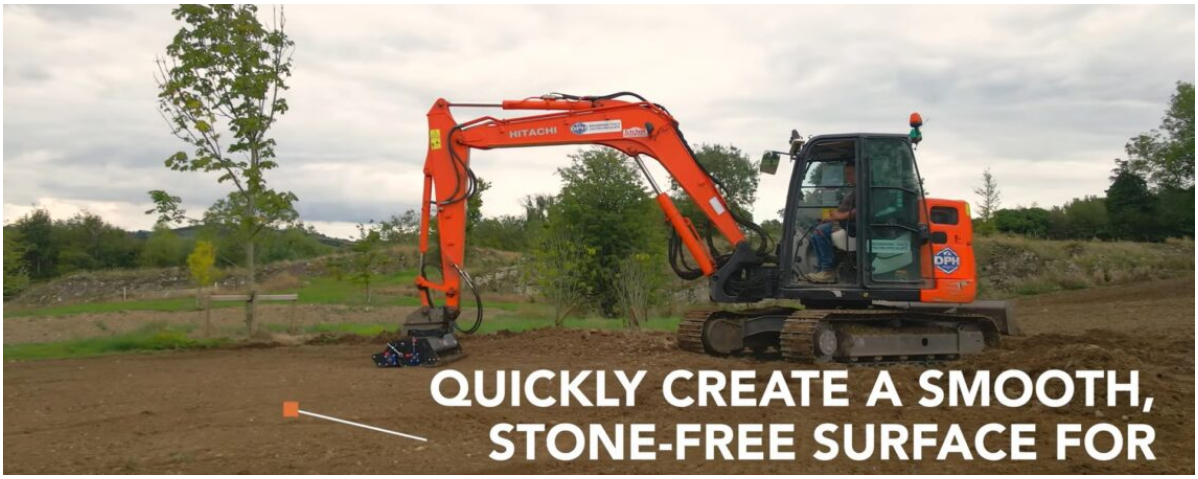

enlarge

- 

enlarge